

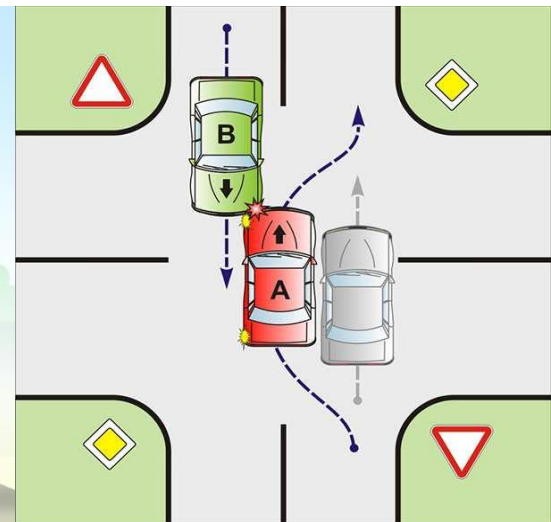

Банк России

Центральный банк Российской Федерации

Главное управление Центрального банка
Российской Федерации по Центральному
федеральному округу г. Москва

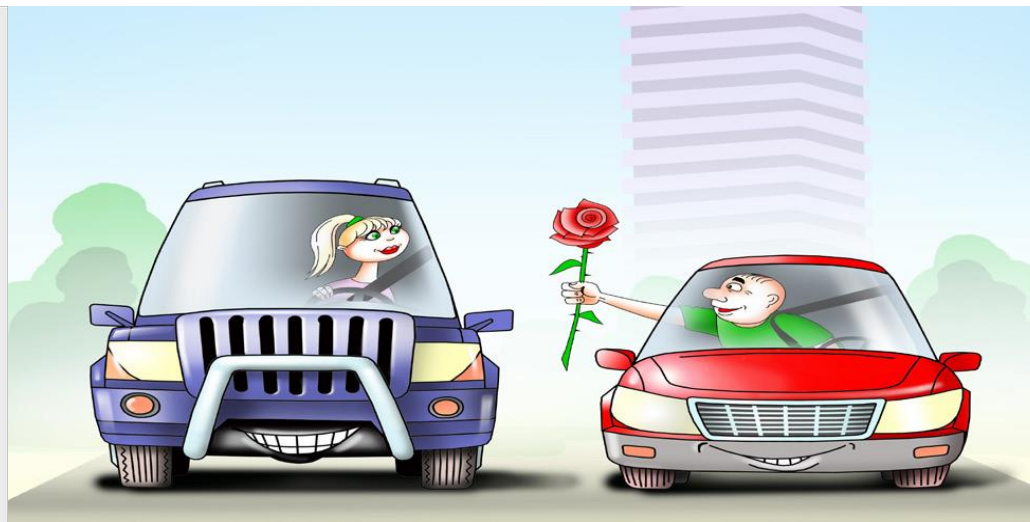
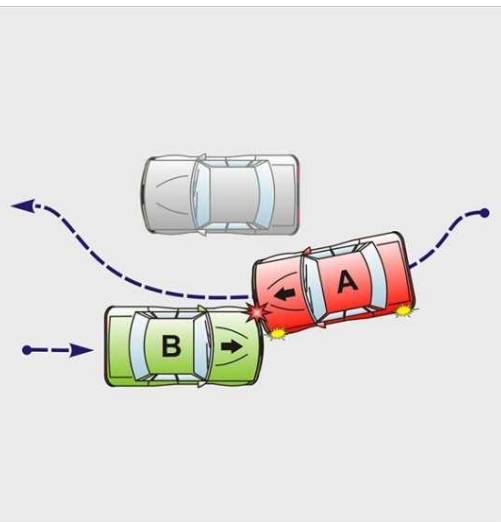

ФИНАНСОВАЯ ГРАМОТНОСТЬ

ЭЛЕКТРОННЫЙ ПОЛИС ОСАГО



Новые правила оформления договоров ОСАГО

С 1 января 2017 года все страховые компании, которые имеют лицензию на заключение договоров ОСАГО, обязаны заключать договор ОСАГО в электронном виде на всей территории Российской Федерации.

Соответствующие изменения в закон об ОСАГО были внесены по инициативе Банка России.





Где купить полис E-ОСАГО

Купить полис можно на сайте страховой компании в интернете, не выходя из дома. Доступ к сайту страховой организации может осуществляться через сайт Российского союза автостраховщиков. Любые другие способы приобретения электронного полиса – через агентов и других посредников – незаконны.

ЭЛЕКТРОННЫЙ СТРАХОВОЙ ПОЛИС серия XXX № 000 [REDACTED]

ОБЯЗАТЕЛЬНОГО СТРАХОВАНИЯ ГРАЖДАНСКОЙ ОТВЕТСТВЕННОСТИ
ВЛАДЕЛЬЦЕВ ТРАНСПОРТНЫХ СРЕДСТВ

РСКГ ВЕСТРАК
ООО «Росгострах»
Т: 0530 (моб.) или 8-800-200-0-900
www.RGS.ru

Срок страхования с 00 ч. 00 мин. 11.07.2015 г.
по 24 ч. 00 мин. 10.07.2016 г.

Страхование распространяется на страховые случаи, произошедшие в период использования транспортного средства в течение срока страхования
с 11.07.2015 г. по 10.07.2016 г., с [REDACTED] .20 г. по [REDACTED] .20 г.,
с [REDACTED] .20 г. по [REDACTED] .20 г.

1. Страхователь (полное наименование юридического лица или фамилия, имя, отчество* гражданина)
[REDACTED]

Собственник транспортного средства (полное наименование юридического лица или фамилия, имя, отчество* гражданина)
[REDACTED]

2. Транспортное средство используется с прицепом: да, нет.

Марка, модель транспортного средства: **Ford Focus** Идентификационный номер транспортного средства: [REDACTED] Государственный регистрационный знак транспортного средства: [REDACTED]

Патент транспортного средства, опись/свидетельство о регистрации транспортного средства, паспорт самоходной машины (либо аналогичный документ)
Вид документа: **Паспорт ТС** серия: [REDACTED] номер: [REDACTED]

Цель использования транспортного средства (отметить нужное): личная, учебная/свадьба, такси, перевозка опасных и взрывоопасных веществ, перевозка/транспортировка грузов, перевозка пассажиров, регулярные пассажирские перевозки/перевозка пассажиров по заказам, дорожные и специальные транспортные средства, лесные и коммунальные службы, прочие.

3. Договор заключен в отношении:
неограниченного количества лиц, допущенных к управлению транспортным средством
лиц, допущенных к управлению транспортным средством

№	Лица, допущенные к управлению транспортным средством (фамилия, имя, отчество)*	Водительские удостоверения (серия, номер)
1	[REDACTED]	[REDACTED]
2	[REDACTED]	[REDACTED]

Проверить, есть ли у компании действующая лицензия, можно на официальных сайтах следующих организаций:

Банк России



Банк России
Центральный банк Российской Федерации

www.cbr.ru

Российский союз
автостраховщиков



РОССИЙСКИЙ
СОЮЗ
АВТОСТРАХОВЩИКОВ

www.autoins.ru



Как оформить полис Е-ОСАГО ОНЛАЙН

Регистрация на сайте страховой компании

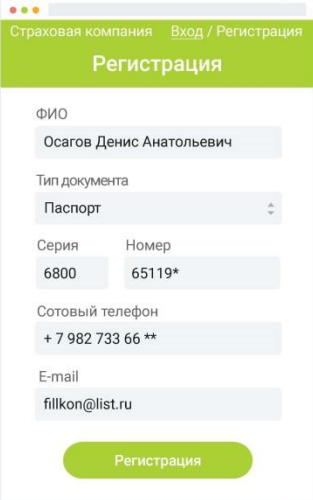

Страховая компания Вход / Регистрация

Регистрация

ФИО
Осагов Денис Анатольевич

Тип документа
Паспорт

Серия Номер
6800 65119*

Сотовый телефон
+ 7 982 733 66 **

E-mail
fillkon@list.ru

Регистрация

Заполните форму на сайте страховой компании, чтобы зарегистрироваться в личном кабинете.

Все данные шифруются, поэтому вы можете быть уверены в безопасности личной информации.

Как оформить ОСАГО онлайн

Доступ в личный кабинет

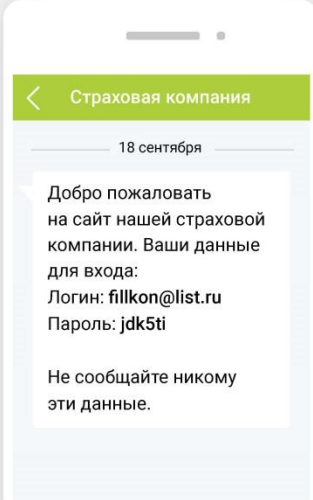

Страховая компания

18 сентября

Добро пожаловать на сайт нашей страховой компании. Ваши данные для входа:
Логин: fillkon@list.ru
Пароль: jdk5ti

Не сообщайте никому эти данные.

После регистрации на ваш e-mail и (или) телефон придёт ключ электронной подписи, с помощью которого вы сможете попасть в личный кабинет на сайте страховой компании.

Как оформить ОСАГО онлайн

1

2



Как оформить полис Е-ОСАГО ОНЛАЙН

Оформление заявления

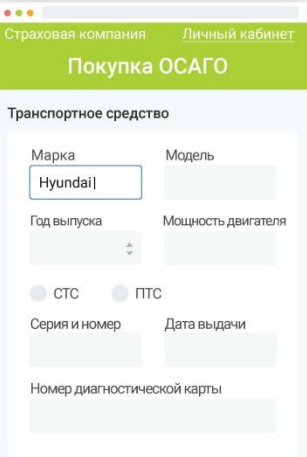

Заполните электронное заявление на оформление ОСАГО в личном кабинете на сайте компании.

Вам понадобятся данные следующих документов:

- паспорт;
- водительское удостоверение;
- ПТС;
- диагностическая карта.

 Проверьте правильность заполнения документа перед тем, как отправить его в страховую компанию.

Как оформить ОСАГО онлайн

Проверка заявления



Страховая компания отправляет ваше заявление на проверку в автоматизированную информационную систему обязательного страхования.

Через 20 минут вы получите ответ в личном кабинете. Если данные заполнены верно, вам придёт подтверждение. Если допущены ошибки, вам придёт отказ с рекомендациями по исправлению.

Как оформить ОСАГО онлайн

3

4



Как оформить полис Е-ОСАГО ОНЛАЙН



Подтверждение заявления



Подтверждено

В течение 20 минут после подтверждения в ваш личный кабинет придёт расчет страховой премии. Далее вы оплачиваете взнос банковской картой или другим доступным способом на сайте страховой компании.



Отказано

В случае отказа страховая компания попросит вас внести дополнительные сведения, исправить неверную информацию и отправить заявление повторно.

Денис, здравствуйте!

Вы неверно заполнили данные вашего водительского удостоверения. Пожалуйста, исправьте ошибки или отправьте фотографию прав в ответном письме.

Как оформить ОСАГО онлайн



Получение полиса ОСАГО

После оплаты в ваш личный кабинет и на e-mail придут электронные документы, которые вы можете распечатать:

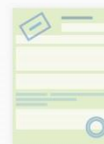

Страховой полис ОСАГО с электронной подписью



Экземпляр заявления

Эти документы будут всегда доступны в личном кабинете.

Как оформить ОСАГО онлайн

5

6



Осторожно, мошенники

С начала 2017 года были обнаружены около десятка фальшивых сайтов. Причем подделками оказались якобы интернет-ресурсы нескольких крупных страховщиков и даже Российского союза автостраховщиков.

Одним из признаков сайта-клона может считаться предложение перечислить оплату за полис ОСАГО на электронный кошелек. Также появились сайты с перечнем страховых компаний и возможностью приобретения полиса ОСАГО на этих сайтах. Электронные полисы ОСАГО, приобретенные на подобных сайтах, недействительны, договор ОСАГО в электронном виде может быть заключен только на официальном сайте страховой компании.

Связавшись с мошенниками вы рискуете либо не получить полис, либо получить фальшивый, переделанный файл настоящего бланка е-ОСАГО с печатями и поддельными подписями.

Также не следует пользоваться услугами «сайтов-посредников», которые продают полисы разных компаний, поскольку посредничество в е-ОСАГО запрещено законом.





Куда обращаться

Вопросы по заключению договора ОСАГО в электронном виде направляются письменно в Службу по защите прав потребителей и обеспечению доступности финансовых услуг Банка России по адресу:

- 107016, г. Москва, ул. Неглинная, д. 12;
- через Общественную приемную Банка России по адресу: г. Москва, Сандуновский пер. д. 3, стр. 1
- по электронной почте: fps@cbr.ru;
- или через интернет-приемную Банка России: www.cbr.ru.

К обращению следует приложить скриншот экрана мобильного устройства или персонального компьютера с фиксацией даты и времени обращения к сайту страховой компании.

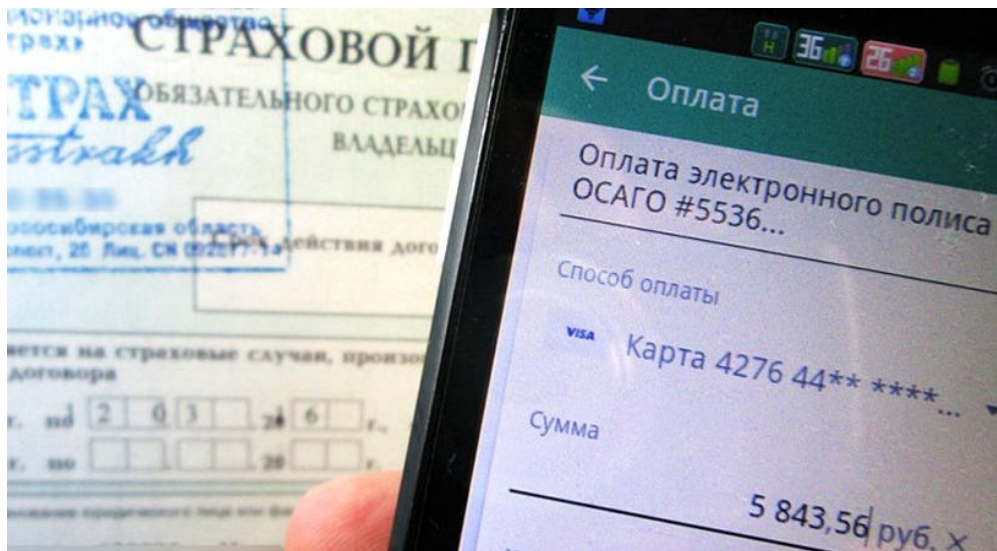



Банк России

Центральный банк Российской Федерации

9

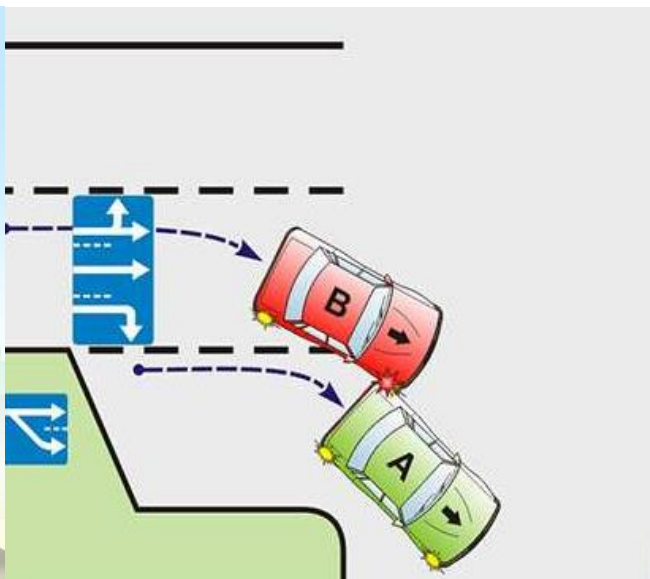
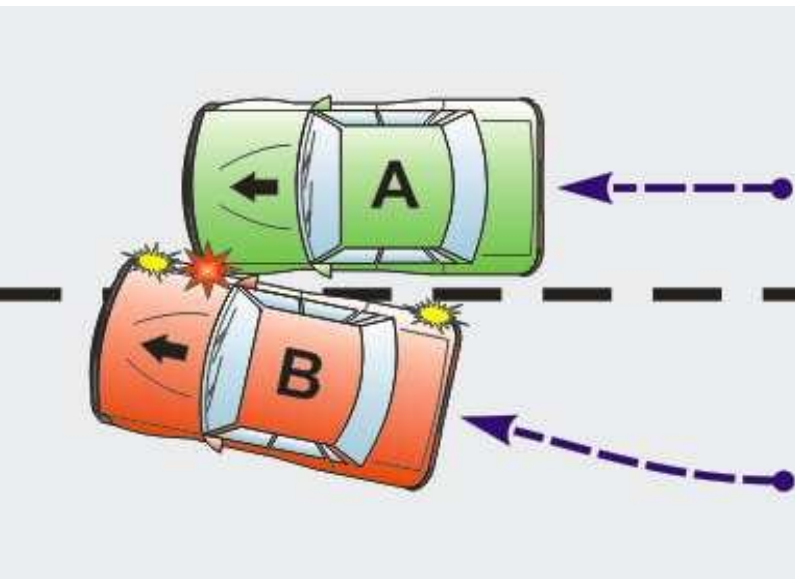

Спасибо за внимание!